VERNON

IMOBILIÁRIA . REAL ESTATE . IMMOBILIEN

## Moradia | Lagoa | Carvoeiro - Paraiso
## 5 quarto(s)

Moradia espaçosa, com charme,  de 5 quartos, 4 casas de banho, na primeira linha do mar, com uma área de construção de 324,25 m², piscina aquecida, garagem dupla, adega e vistas deslumbrantes do mar de todas as janelas. Implantada num terreno vedado de 653 m², situada numa localização privilegiada na costa da praia do Carvoeiro, a poucos passos da praia do Paraiso, do centro de Carvoeiro com todo o seu comercio lo...

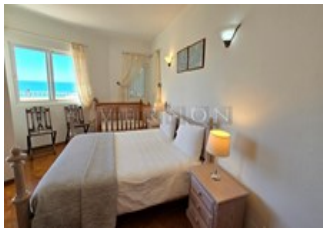

- Nº casas de banho:  4
- Área imóvel:  324,25 m2
- Área terreno:  653 m2
- Ano construção:  1987
- Garagem
- Ar condicionado
- Terraço
- Aeroporto: : 40 min.
- Golfe: : 10 min.
- Cidade: : 1 min.
- Praia: : 1 min.
- Shopping: : 1 min.
- Restaurantes: : 1 min.

**Ref: VC734**

**Preço: 1 900 000 € | 1 648 410 £**

A taxa de conversão depende do câmbio diário

**www.vernonalgarve.com | Email: info@vernonalgarve.com | Tel: + 351 282 357109 | Fax: + 351 282 357798**

**Vernon Soc. Med. Imob. Unip. Lda**

Rua Povo do Burro, Nº 1, Praia do Carvoeiro 8400-502 Lagoa, Algarve, Portugal
Licença nº 956 - AMI | Sócio 3115 APEMIP | Capital Social 5'000 | Contribuinte: 502 451 351

Powered by **CASAFARI CRM**